



No. 149

平成25年1月1日
発行：年4回(1・4・7・10月)

社会福祉法人 朝霞市社会福祉協議会
〒351-8560 埼玉県朝霞市大字浜崎51番地の1
TEL：048(486)2479
FAX：048(486)2480
URL：http://www.asaka-shakyo.or.jp/

社協あさか



「古き良き日本の伝統創作」

老人デイサービス利用者作

お も な 内 容

- 会長新春あいさつ、社会福祉大会表彰…… 2
- 新春社協deすごろく …………… 3
- 赤い羽根共同募金収納報告…………… 4～5
- ボランティアセンターへGO!! …… 6～7
- 職員募集、地域活動紹介…………… 8
- 福祉の情報お届けします…………… 9～11
社協に寄せられたみなさまの善意
3人乗り自転車、パンやこっぺ
年始開所日のお知らせ 他
- みんなの掲示板…………… 12

広報「社協あさか」は、みなさまからの会員会費と共同募金の配分金により発行しています。
広報「社協あさか」の音声テープを図書館本館と北朝霞分館で貸し出しています。

年頭にあたり



社会福祉法人
朝霞市社会福祉協議会

会長 金子好隆



明けましておめでとうございます。

市民のみなさまにおかれましては、健やかに初春をお迎えのことと心からお慶び申し上げます。

日ごろより本会の事業推進にあたりましては、会員会費や共同募金等への多大なご協力をいただきますとともに、各種事業に対しましてご支援、ご協力を賜り心から厚くお礼申し上げます。

さて、少子高齢化の急速な進展、長引く経済不況の中、生活保護受給者の増加に見られる格差社会の拡大など、社会生活の不安に伴う社会福祉ニーズの多様化に対して、きめ細やかな福祉サービスが求められています。そのような状況の中、震災以降、あらためて身近な地域社会の結びつきやお互いに助け合う共助の必要性が見直されております。

本会では、昨年「困ったとき、いざというとき、お互いに手を差しのべられるあたたかなまちづくり」を

目指し第2期地域福祉活動計画をスタートしました。

また、昨年六月には大規模地震、風水害等の災害時に高齢者や障害者等の災害時要援護者のために総合福祉センターを福祉避難所とする協定を朝霞市と締結し、放課後児童クラブにおいては七月から四年生までの受入れの拡大を図ってまいりました。

今後とも身近な地域で起こる多様な生活課題や様々な福祉問題を解決するための小地域活動の普及やボランティア活動の推進、本会の組織体制の強化など多くの市民のみなさまや関係者のみなさまのご協力をいただきながら事業推進に努力してまいるとともに市民サービスの質の向上と経費の削減に努めてまいりたいと考えております。

おわりに、本年も倍旧のご支援とご協力をお願い申し上げますとともに、みなさまのご多幸をお祈り申し上げて、年頭のあいさつとさせていただきます。

おめでとうございます

ございます

十一月十六日に全国社会福祉大会が東京日比谷公会堂で、また十一月十九日に埼玉県社会福祉大会が埼玉会館で開催され、社会福祉協議会から推薦した次の方々が多年の功績を称えられ、表彰されました。
(敬称略・順不同)

全国社会福祉大会

中央共同募金会会長表彰

【共同募金活動奉仕者】

島 礼二

埼玉県社会福祉大会

知事表彰

【共同募金活動奉仕者】

古宇田 不二雄

埼玉県社会福祉大会会長表彰

【ボランティア(個人)】

梅津 恵美子

埼玉県共同募金会会長表彰

【優秀団体】

モリス朝霞台自治会

あさか福祉作業所

はあとびあ障害者多機能型施設

明けましておめでとうございます。社協は、地域のみならずと連携を図ってまいります。

新春 社協 de すごく

朝霞市社会福祉協議会

スタート

+ 日本赤十字社
社員社資に協力する

広報紙「社協あさか」が届く!!



+ 日本赤十字社埼玉県支部朝霞市地区の事務局を朝霞市社会福祉協議会が担っています。毎年5月を強化月間としています。

放課後児童クラブに通い友達が増える

足をケガする。1マスもどる社協で車いすを1週間借りる!!

社協会員会費に協力する

朝霞市社会福祉協議会では「地域福祉の芽を育て、高めよう！ご近所力」を掲げ、地域福祉に活用させていただいています。毎年7月を強化月間としています。

老人福祉センターでお風呂に入る!!

1回休み

出前講座を利用し町内会で勉強会!! AED講習を受ける

喫茶お花畑で食事!! みんなで食べるため、全員このマスに集合!!

作業所のパンを買いに行く! パンやこっぺのマスへ

P.10掲載



パンやこっぺ

仕事を探すために障害者就労支援センターへ相談に行く

P.10掲載



赤い羽根共同募金に協力する

協力いただいた募金の半分が朝霞市内のために使われます!! 残りの半分は埼玉県内で使用されます。毎年10月1日から全国一斉に始まります!!

児童館で遊びに没頭!!

1回休み

はあとぴあふれあい祭りに遊びに行くため、会場の社協(1マス目)へ!!

ボランティア活動保険に加入!! 活動するため、ふれあいいきいきサロンのマスへ!!



児童館は朝霞市内に全部で5館あります!! 指定管理事業者として朝霞市社会福祉協議会が運営をしています。



ふれあいいきいきサロン!! ボランティアを募集中!!

ホームクリーニングを頼み、家がきれいになる! 2マス進む!!



地域歳末たすけあい募金に協力する

ご協力いただいた募金の100%が朝霞市内の福祉のために使われます!! 毎年、11月から12月を中心に社協が実施する歳末福祉事業のほか、当事者団体や地域の福祉事業を行っているボランティアグループなどの事業活動に使われています。

手話講習会に参加する。手話通訳者を目指す!!

今年も朝霞市社会福祉協議会をよろしくお願いたします!!

ゴール

ホームヘルパーとして利用者宅に行く。ありがとうの一言にやりがいを感じる

自動販売機の設置にご協力いただける企業や商店、個人の方を募集中



赤い羽根共同募金

ご協力ありがとうございます

©中央共同募金会

10月1日から始めました「赤い羽根共同募金」に、町内会・自治会、募金ボランティアの方々をはじめ、企業や市民のみなさまのご協力により、多くの善意が寄せられました。

集められた募金は埼玉県共同募金会において、県内の社会福祉協議会、社会福祉施設や団体等に配分され、地域の様々な福祉活動に活用させていただいたり、「災害等準備金」として大規模災害に備える積立金として活用させていただきます。

みなさまのご理解ならびにあたたかいご支援に対し厚くお礼申し上げます。

平成24年度 赤い羽根共同募金収納状況

(敬称略・順不同)
平成24年12月12日現在

町内会名	実績額(円)	町内会名	実績額(円)	町内会名	実績額(円)
上の原町内会	101,300	桜ヶ丘町内会	25,000	霞ヶ丘親睦会	40,000
緑ヶ丘親交会	244,570	富士見町内会	285,000	境久保町内会	60,000
膝折町内会	80,000	本町霞台町内会	30,000	ルネ朝霞台グランアベニュー自治会	3,500
膝折宿町内会	439,024	中央町内会	10,000	グロース朝霞台自治会	10,000
膝折団地自治会	5,000	仲町町内会	78,100	朝霞田島住宅町内会	41,100
シャルマンコーポ第2朝霞自治会	10,000	コンフォール東朝霞自治会	58,200	東急住宅自治会	20,000
県営朝霞幸団地自治会	10,000	栄町町内会	200,000	藤和志木タワー自治会	10,000
下の原町内会	108,000	広沢町内会	176,000	朝志が丘住宅自治会	20,000
下の原南部町内会	105,000	霞台町内会	60,000	朝霞台ハウス親和会	20,000
下の原文化会	10,000	岡町内会	312,900	コープ野村朝霞台自治会	23,400
弁財町内会	34,300	向山自治会	74,700	ザ・ステイツ志木コミュニティ	10,000
若松町内会	164,800	東町内会	350,000	朝霞アーバンコンフォート自治会	10,000
三原町内会	278,810	東南部町内会	372,670	コスモ朝霞台フォレスト自治会	6,000
富士見台自治会	5,000	東かすみ台町内会	68,080	コーラル自治会	5,000
新和自治会	114,480	城山町内会	37,400	光ヶ丘自治会	7,000
ローリエ朝霞台自治会	10,000	上内間木町内会	100,000	公務員宿舍朝霞住宅	1,800
溝沼第一町内会	149,665	下内間木町内会	35,000	陽光台町会	10,500
溝沼第二町内会	190,000	田島町内会	167,870	第2光ヶ丘自治会	4,000
溝沼第三町内会	152,700	宮戸町内会	295,304	富士フィルム朝霞第2社宅会	10,000
溝沼第五町内会	90,000	宮戸立出町内会	70,900	朝志ヶ丘平成会	10,500
溝沼下町内会	240,900	浜崎東町内会	70,000	モリス朝霞台自治会	10,000
溝沼住吉町内会	18,200	浜崎上町内会	80,000		
朝霞台ダイカンプラザ自治会	10,000	浜崎南親和会	41,842		
旭通り町内会	203,640	浜崎親交会	44,100		
				合計	5,712,231円

卓上募金協力団体・事業所等

(敬称略・順不同)

陸上自衛隊朝霞駐屯地	朝霞花の木幼稚園	栄町保育園	朝霞市老人クラブ連合会(26団体)	あさか福祉作業所
税務大学校関東信越研修所	朝霞キリスト教会附属白百合園	浜崎保育園	わくわくどーむ	はあとぴあ障害者多機能型施設
埼玉県警察本部警備部機動隊	朝霞なかよし幼稚園	溝沼保育園	認定NPO法人メイあさかセンター	喫茶室「お花畑」
埼玉県朝霞警察署	あさか台幼稚園	宮戸保育園	ケアライフ朝霞	売店「はっぴい」
朝霞台出張所	菩提樹の森幼稚園	さくら保育園	塩味病院	朝霞市総合福祉センター
朝霞駅前出張所	朝霞幼稚園	泉水保育園	関内科小児科医院	浜崎老人福祉センター
朝霞市役所	さいか幼稚園	さわらび保育園	村山クリニック	溝沼老人福祉センター
朝霞市職員	朝霞たちばな幼稚園	太陽と大地のこども保育園	グリーンビレッジ朝霞台	はあとぴあふれあい祭り
内間木支所	根岸幼稚園	あさかたんぼ保育園	栗原整形外科	
ローソン朝霞栄町5丁目店	東朝霞保育園	朝霞どろんこ保育園	朝霞中央総合病院	
かつみや	根岸台保育園	滝の根保育園	ねぎしだい児童館	
(有)昭和交通	仲町保育園	朝霞しらこぼと保育園	ひざおり児童館	
ローソン朝霞本町店	本町保育園	ゆりの木保育園	みぞぬま児童館	
ファミリーマート朝霞本町2丁目店	北朝霞保育園	ダイアパレス朝霞管理組合	きたはら児童館	
(株)小寺	北朝霞保育園分室	朝霞台ダイカンプラザ自治会	はまさき児童館	

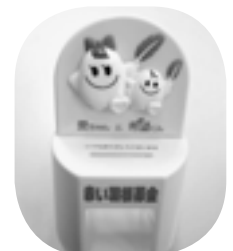

年間を通じて設置していただける事業所を探しています。

赤い羽根共同募金個人・法人大口

(敬称略・順不同)

4,000円	(株)奥山都市設計	(有)松本商事	50,000円
第2トモエレジデンス管理組合	山王商事	富岡 米	(有)清興産業
3,000円	(株)林土木	抜井 嘉市	21,000円
古川 光雄	(有)清水屋	高橋 隆二	栗山 昇
榎本 正男	橋本 雅洋	(株)川合ランバーセンター	20,000円
松本 恒彦	(有)中村屋倉庫	高橋倉庫(有)	(有)日成社印刷
比留間 達雄	(有)蕪木燃料店	直治薬品(株)	(株)本田技術研究所 二輪R&Dセンター
(株)和光フーズ	広称寺	匿名1名	15,000円
朝霞歯科医院	橋本 垂矢	7,600円	美女自治会
(株)松葉屋	橋本 俊之	宮戸団地管理組合	10,000円
ヤマザキ(株)	(株)賀寿吉	6,000円	(医)山柳会
大畑伸銅所	東洋大学	匿名1名	中川 武夫
(有)小日向組	稲生整形外科	5,000円	(株)康和
小泉電機工業(株)	塩味クリニック	日伸化学(株)	(有)塙製作所
(有)油理	曾根田 晴美	山田 輝雄	テイ・エステック(株)
匿名1名	(株)住専	小沢 邦雄	ユアサ電池サービス(株)
2,000円	高橋 優	芳野 寿	朝霞スイミングスクール
8件	梶原 孝男	本多 健息	(株)オータカ
1,000円	高喜倉庫(有)	小沢歯科クリニック	西平木材工業(有)
73件	(有)横田倉庫	芳野 浅嗣	永峯寝具店
	(有)須田倉庫	鈴木 龍久	(医)新谷医院
	アーペイン朝霞緑ヶ丘コモンズ管理組合	鈴木 和雄	(医)三浦医院
	レクセル朝霞第2管理組合	トヨタカローラ新埼玉(株)	橋本 克己
	太田 三郎	朝霞タイヤ商会	橋本 岩樹
	稲山会計事務所	マルエヌ(株)	(有)獅子倉工務店
	(株)豊英	(株)内田商店	浅川 浩
	上陽レミコン(株)	大東ハウス(株)	浅川農園
	(株)中村屋住宅設備機器	長寿庵	(株)東立製作所
	4,300円	本多 孝雄	ながた歯科クリニック
	シティ光陽管理組合	岩岡 信毅	万次郎商事



合計
727,900円

バッジ・プリペイドカード協力団体

(敬称略・順不同)
平成24年12月12日現在

楽鴨信用金庫朝霞台支店
 花水木の里
 埼玉県朝霞県税事務所
 埼玉県朝霞警察署
 東京信用金庫朝霞支店
 ゆめぱれす
 しらとり保育室
 朝霞市立朝霞第五小学校
 ハレルヤ
 太陽と大地のこども保育園
 内間木苑

税務大学関東信越研修所
 埼玉県南西部消防本部
 埼玉県朝霞保健所
 NPO法人彩の会
 朝霞税務署
 埼玉縣信用金庫朝霞支店
 埼玉県南西部地域振興センター
 さわらび保育園
 あさかたんぼぼ保育園
 朝霞ロータリークラブ
 朝霞ライオンズクラブ

朝霞公共職業安定所
 朝光苑
 あさか向陽園
 朝霞キャロットロータリークラブ
 陸上自衛隊朝霞駐屯地
 朝霞市老人クラブ連合会
 武蔵野銀行朝霞支店
 朝霞市役所
 その他・個人
 社会福祉協議会役職員

街頭募金・協力団体

(敬称略・順不同)



朝霞市民生委員児童委員協議会
 立正佼成会朝霞教会
 ボーイスカウト朝霞第1団
 ガールスカウト埼玉支部28団
 あさか福祉作業所
 はあとぴあ障害者多機能型施設
 はあとぴあ地域活動支援センター
 社会福祉協議会役職員

ボランティアセンターへGO!!

『災害ボランティアはじめの一步』 ～自分の命を、大切な命を、災害発生時に守るために～

いつ起こるか分からない災害に備えて、多くの災害現場からの体験をもとに、災害ボランティアとして必要な知識を学び、日々の生活の中で「今の自分たちにできることは何か」を皆さんと一緒に考えます。

- 日時** 2月16日(土) 午前10時～午後1時
- 講師** 宮崎 賢哉 氏
- 会場** 朝霞市総合福祉センター 会議室
- 対象** 災害ボランティア活動に興味のある方ならどなたでも
- 定員** 50人(先着順。事前の申し込みが必要となります。)
- 参加費** 無料

講師プロフィール

防災教育コンサルタント/社会福祉士/
災害救援ボランティア推進委員会 主任
在学中から各地の災害救援活動に参加。
現地リーダー、コーディネーター等を経験。
卒業後、現職。首都圏を中心に多数の大学
で災害ボランティア講座講師を担当。活動
経験を活かして開発・提案した防災教育、災
害ボランティア育成プログラムは、学校・企
業・自治体等で幅広く取り入れられている。

お問い合わせ
・お申し込み

朝霞市社会福祉協議会
ボランティアセンター

TEL: 048(486)2485【直通】 FAX: 048(486)2480
E-mail: mail@asaka-vc.net

※この事業は、市民のみなさまからいただいた社協会員費で実施します。

『地域福祉サポーター養成講座』 ～“ご近所力”が地域を支える～

朝霞市社会福祉協議会では、地域の“ご近所力”を高めるために、地域の支えあい・助けあい活動を支えてくださる担い手づくりを進めています。

この「地域福祉サポーター」は、地域福祉に関心を持ち、地域で手助けが必要な方を理解し、温かく見守る応援者として、自分でできる範囲で活動を行うもので、何か特別なことをやっていただく必要はありません。

この講座を通し、地域での人と人とのつながりの大切さについて、みなさんと一緒に学び、考えていきます。

- 日時** 1日目… 2月14日(木) 午前9時30分～正午
(全2回) **【傾聴について学ぶ】** 【講師: NPO法人ホールファミリーケア協会】
- 2日目… 2月21日(木) 午前9時30分～正午
【認知症サポーター講座】 【講師: 地域包括支援センター】 他
- 会場** 膝折市民センター
- 対象** 地域福祉やボランティア活動に関心のある方ならどなたでも。
- 定員** 2日間ともに参加できる方、30人(先着順。事前の申し込みが必要となります。)
- 参加費** 無料
- 申込期間** 1月4日(金)～2月4日(月)まで

お問い合わせ
・お申し込み

朝霞市社会福祉協議会
在宅福祉係

TEL: 048(486)2478【直通】 FAX: 048(486)2418

※この事業は、埼玉県社会福祉協議会「地域日常生活支え合い促進事業助成金」で実施します。

ボランティア活動中の事故防止のために

ボランティア活動は、個人の自主性・主体性な活動ですので、その責任も個人が負うこととなります。もし活動中に事故が起きても補償はなく、活動者に過失があれば損害賠償を求められたり、訴訟の対象となる可能性があります。活動に伴う危険性については、当事者同士で事前に確認しておく必要があります。ここでは、事故防止のための簡単なアドバイスを紹介します。

①活動に慣れてきたころ、疲れてきたころの事故に注意！！

1日の中で午前中は正午に近づくほど事故が増えています。特に午前11時台、午後4時台の事故が多く発生しています。活動になれたころ、疲れが出てきた時の事故に注意が必要です。活動の慣れによる気の緩みを防ぐことが重要です。活動責任者の方もこのことを踏まえた活動計画を立ててください。



②過信は禁物！自己分析を！！

「以前はこのくらいの重さのものは持てた」と思い、持ち上げたら腰を痛めた、というような事故が多くなっています。特に年齢が高くなればなるほど「若い時は…」といったような傾向にあるようです。自分自身を過信せず、今の自分の体力や気力などの状態を振り返ってみてから活動を行ってください。



③準備運動を！！

「自分は運動神経・反射神経がいいから大丈夫」「普段も運動しているからこれくらい大丈夫」という考えは禁物です。身体が準備できていないのに、いきなり活動を行うと、思わぬケガをしてしまいます。必ず準備運動・柔軟体操を行ってください。

お問い合わせ

朝霞市社会福祉協議会
ボランティアセンター

TEL：048(486)2485【直通】 FAX：048(486)2480
URL：http://www.asaka-shakyo.or.jp/

地域で活動を行っている
ボランティアグループを紹介します

老人会食グループ

70歳以上の高齢者の方、日中独居の方を対象に会食会を開いています。
朝霞市内には、5つのグループがあり毎月1回、ボランティアの方たちの心づくしの手料理をみんなでおいしく楽しくいただいています。

も も の 会

毎月第1金曜日、東朝霞公民館の児童室をお借りして、会食会を開催しています。受付場所では、参加者、ボランティアのみなさんが笑顔でおしゃべりをしていたりと、会の和やかさが開始前からうかがえます。手作りのランチオンマットや美味しい手料理の後のレクリエーションなど、ボランティアのみなさんの細やかな心遣いが感じられる会食会です。



会食会の様子



食事のメニュー

<案内図>



場所 東朝霞公民館
日時 毎月第1金曜日
午後1時～
参加費 1回400円

現在、一緒に活動してみたいというボランティアを募集しています。お気軽にお問い合わせください。

お問い合わせ

朝霞市社会福祉協議会 地域福祉係 | TEL:048(486)2485【直通】 FAX:048(486)2480

随時

社会福祉協議会 職員募集

【募集職種／募集人数】

- ①地域活動支援センター臨時職員
(介護業務) 1名
- ②看護師臨時職員 1名

【勤務時間】

- ①火・金・土曜日【週3日】
午前8時30分～午後1時30分
- ②土曜日【週1回】
午前8時30分～午後5時15分又は、午前9時～午後4時

【待遇】

- ①時給 900円
* 当会規程により諸手当あり
- ②時給 1,700円
* 当会規程により諸手当あり

【応募資格】

- ①ヘルパー2級以上の高齢者、障害者福祉に関心のある方(55歳位まで)
- ②正・准看護師の有資格者(55歳位まで)

【応募方法】

- ①、②とも履歴書(写真付き)に資格証明書のコピーを添付しお申込みください。

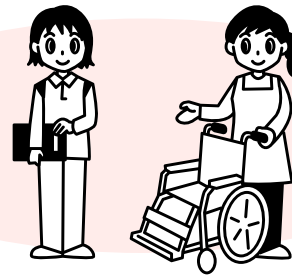

お問い合わせ・お申し込み

在宅福祉課 担当：川合

TEL：048(486)2478【直通】

地域活動紹介

～溝沼地区総合防災訓練～

10月19・20日に溝沼地区で総合防災訓練が実施されました。

19日(金)には「午後1時頃、県南西部で震度6強の地震が発生」という想定のもと、夕方から地域の小学4年生～6年生を対象に朝霞第十小学校の協力を得て、「防災宿泊訓練」が実施されました。

20日(土)は、各町内会で自主訓練実施後、メイン会場である朝霞第十小学校に集まりました。20～30人の班で防災訓練会場を心肺蘇生法訓練や応急処置訓練、防災機材の展示、起震車体験、防災機器

等使用訓練、ロープワーク、煙体験、初期消火訓練、炊き出し訓練、アマチュア無線実演、ボランティア体験等のブースに分かれて参加しました。参加された地域の方々は、それぞれのブースで積極的に体験・質問し、いつ起きるかわからない地震に備えていました。

社会福祉協議会では、避難所で生活することを想定し、多くの方が関わることのできるボランティア活動として「救援物資仕分け」の体験ブースを担当。参加者にはダンボール箱を救援物資に見立て、運びながら3つの種別に分類し、仕分け方のポイントや保管する場合の留意点等について体験していただきました。

この溝沼地区総合防災訓練は、地域の方々が実行委員として集まり、何度も話し合いを重ね実施となりました。まさしく「地域の力」を感じた事業となりました。



救援物資仕分けの様子



倒壊現場での、救出訓練の様子

心配ごと相談所は、対面（第1・3・5金曜日）・電話（第2・4金曜日）相談を行っています。

歳末
たすけあい
福祉事業

福祉の情報
Information of Welfare
お届けします

ホームクリーニング事業報告

市民のみなさまからご協力いただいた歳末たすけあい募金により、一人暮らしの高齢者や障害者世帯を対象にホームクリーニング事業を実施することができました。民生委員と21名の地域の活動者に協力していただき、今年度は約70世帯の清掃を行うことができました。

自分ではできないところの掃除をやっていただき、助かっています。きれいにしていただき感謝しています。



利用者の声

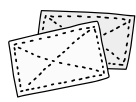

活動者の声

みなさんの喜ぶ顔を見ることができ、嬉しかったです。地域の福祉活動に貢献できてやりがいを感じました。

この事業は、市民のみなさまからいただいた、共同募金の分配金で実施しました。

平成24年度 社協会員会費追加報告

(敬称略・順不同)
12月12日現在

【町内会・自治会】

東町内会	350,000円	朝霞アーバンコンフォート自治会	10,000円
霞台町内会	5,000円	溝沼第四町内会	31,800円
溝沼第一町内会（追加分）	59,000円		

【特別会員】

飯塚 要	5,000円	飯野 邦雄	5,000円
匿名（46件）	179,700円		

社協では、年間を通して会員会費の募集を行なっています。ご協力いただける方は、是非社協までご連絡をお願いします。



平成24年度
日本赤十字社社員社資募集追加報告



【町内会・自治会】

12月12日現在

旭通り町内会（追加分）	7,600円	溝沼第一町内会（追加分）	5,000円
-------------	--------	--------------	--------

社協に寄せられたみなさまの善意

(敬称略・順不同)
(9/15~12/12)

一般寄付

・藁谷 正	30,000円
・鈴木 博雄	10,031円
・御菓子クラブOB	2,268円
・溝沼連合町内会青年部	26,045円
・朝霞市商工会 朝霞市民チャリティー ゴルフ大会 実行委員会	142,000円
・第26回 西朝霞公民館まつり 実行委員会	16,135円
・南朝霞公民館まつり チャリティー バザーくるみの会	5,700円
・朝霞地区保護司会朝霞支部	10,560円
・朝霞地区BBS会朝霞支部	940円
・朝霞市食品衛生協会	10,000円
・あさか山野草同好会 会長 増田まきよ	7,000円
・朝霞ロータリークラブ	27,400円
・埼玉司法書士会志木支部	10,000円
・匿名（1件）	10,000円

預託物品

【使用済み切手・カード等】		
・江森 英男	・佐野 和子	・池田 邦枝
・横尾 柁子	・星野 カツエ	・崇島 育枝
・長滝 基	・鈴木 けい子	・認定NPO法人メイあさかセンター
・鈴木 弘子	・塩味病院	・民生委員・児童委員協議会事務局
・久田 辰男	・小山 和子	・朝霞市商工会女性部
・吉本 亮三	・中村 加津雄	・朝霞郵便局
・大林 孝之	・関 市子	・溝沼郵便局
・緒方 美穂	・勝田 妙子	・点訳グループ あさかアオリア会
・及川 麻理	・佐藤 恭子	・医療生協さいたま朝霞和光支部
・渡辺 光子	・山下 静子	・(株)ハガコーディネーション
・福田 和子	・田沼 貢	・匿名（9件）
・近藤 扶美子	・松尾 栄子	
・山崎 喜久枝	・吉田 信子	

ご協力ありがとうございました。

3人乗りレンタル自転車・利用者募集

社協では、子育て世代の経済的な負担を軽減するとともに、子どもと一緒に安心して地域に出かけることができるよう、3人乗り（幼児2人同乗用）レンタル自転車の貸出を行っています。



対象 以下の要件を満たす方

- ①朝霞市内在住で、1歳以上6歳未満の幼児を2人以上養育する保護者の方
- ②3人乗り自転車レンタル事業運営要綱に同意いただける方（HPに掲載しています。）
- ③朝霞市社会福祉協議会の会員（6,000円以上）に加入いただける方
- ④自転車の適正な駐輪場所を確保できる方
- ⑤朝霞市社会福祉協議会が主催する交通安全講習会を受講できる方

貸出期間 平成25年2月1日～平成25年7月31日 ※申請により更新可能

貸出台数 3台「ブリジストン製アンジェリーノ26インチ」（申込多数の場合は抽選となります。）
※自転車の色指定はできません

申込方法 社協窓口で配布する申請書に必要事項を記入して提出してください。
（申請書は社協ホームページからもダウンロードできます。）

申込期間 平成25年1月7日（月）～23日（水） 午前9時～午後5時 ※土・日・祝日を除く

お問い合わせ

地域福祉課 総務係

TEL：048(486)2479【直通】 FAX：048(486)2480
URL：http://www.asaka-shakyo.or.jp/

第7回 はあとぴあふれあい祭り

平成24年11月23日（金）勤労感謝の日、朝霞市総合福祉センターにおいて、第7回はあとぴあふれあい祭りが開催されました。

当日は、あいにくの雨となりましたが、ちびっこダンスや数々の楽しいイベントにより大盛況となりました。

秋の1日をみなさまと一緒にスタッフも楽しむことができました。



あさか福祉作業所

パンや こっぺ

「パンや こっぺ」は平成20年4月にオープンし、5年目を迎えました。

毎回、調理パンや菓子パンなど、さまざまな種類のパンを販売しております。まごころをモットーに一つ一つ生地から丁寧に作り上げたパンをみなさまにお届けします。ぜひご賞味ください。

営業日 毎週水曜日（第5水曜日休み）

※詳しい営業日等は、ホームページをご覧ください。 午前11時30分～正午

営業時間

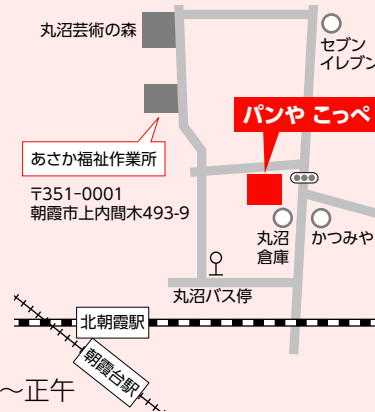

お問い合わせ

あさか福祉作業所

TEL：048(456)1400【直通】 FAX：048(456)1401
URL：http://www.asaka-shakyo.or.jp/institution/fukushi/

ご利用ください 朝霞市障害者就労支援センター

「仕事をしたいが何から始めればいいのかわからない」、「これから仕事を探したいが不安がある」など、まずは当センターにご相談ください。就労について一緒に考え、お手伝いいたします。

時間 午前8時30分～午後5時15分

お休み 土曜日、日曜日、祝日、年末年始

対象者 ・市内在住の障害のある方とその家族 ・障害のある方を雇用しようと考えている事業者
・市内在住の障害のある方が勤務、利用している事業所、教育機関、施設、医療機関など関係機関の方

お問い合わせ

朝霞市障害者就労支援センター
（はあとぴあ2階）

TEL:048(486)2575【直通】 FAX:048(486)1455
E-mail: asaka-syuurou@aroma.ocn.ne.jp

※朝霞市障害者就労支援センターは、朝霞市より業務委託を受け、社会福祉協議会が運営しています。



第10回

ワンポイント手話コーナー

「手話」ってなに???

聴覚に障害のある人の使うコミュニケーション方法のひとつです。手と指の動きだけではなく、顔の表情や動作がとても大切です。

このコーナーでは、日ごろ簡単に使える手話表現を紹介していきます。



仕事

軽くまげて上に向けた手のひらの指先が、向かい合うようにしてから2回近づける。



勉強

両手の手のひらを上に向け、胸の前で軽く2回上下に動かす。

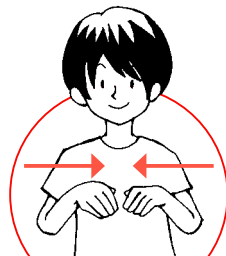

休み

両方の手のひらを下に向けて体の外側においてから内側によせ、親指どうしをあわせる。

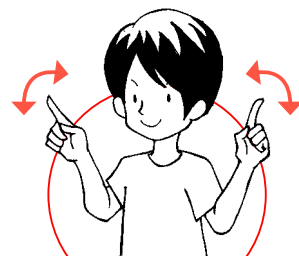

遊ぶ

両手人差し指を立てた状態で、頭の横で交互に動かす。

お問い合わせ

朝霞市社会福祉協議会
手話通訳者等派遣事務所

TEL: 048 (486) 2485 【直通】
FAX: 048 (486) 2473

※手話通訳者等派遣事業は、朝霞市より業務委託を受け、社会福祉協議会が運営しています。

朝霞市社会福祉協議会及び関連施設 年始開所日のお知らせ

平成25年1月1日～11日

施設名	1/1 (火)	1/2 (水)	1/3 (木)	1/4 (金)	1/5 (土)	1/6 (日)	1/7 (月)	1/8 (火)	1/9 (水)	1/10 (木)	1/11 (金)
総合福祉センター内各施設	社会福祉協議会			○	休	休	○	○	○	○	○
	ボランティアセンター			○	○	休	○	○	○	○	○
	総合福祉センター(貸出室)			○	○	○	休	○	○	○	○
	はあとぴあ障害者多機能型施設			○	休	休	○	○	○	○	○
	浜崎老人福祉センター			○	○	○	休	○	○	○	○
	ホームヘルプサービス			○	○	休	○	○	○	○	○
	老人デイサービス			○	○	休	休	○	○	○	○
	地域活動支援センター			○	○	休	休	○	○	○	○
	障害者就労支援センター			○	休	休	○	○	○	○	○
	障害者相談支援センター			○	休	休	○	○	○	○	○
関連施設	はまさき児童館			○	○	○	休	○	○	○	○
	きたはら児童館			休	○	○	○	○	○	○	休
	みぞぬま児童館			○	○	休	○	○	○	○	○
	ねぎしだい児童館			○	○	○	休	○	○	○	○
	ひざおり児童館			○	○	○	○	休	○	○	○
	溝沼老人福祉センター			○	○	休	○	○	○	○	○
	あさか福祉作業所			○	休	休	○	○	○	○	○
放課後児童クラブ			○	○	休	○	○	○	○	○	

お休みです



- ・年末は、12月29日(土)から上記すべての施設がお休みとなります。
- ・お間違いのないようにご利用ください。

○…開所
休…休み

「社協あさか」への「意見・感想」をお寄せください。TEL: 048 (486) 2479 FAX: 048 (486) 2480

みんなの掲示板

NPO法人 朝霞市つばさ会よりお知らせ

家族相談室

精神障がいのある方を抱える家族への支援事業です。家族や精神障がいの方と関わりのある担当者がお話を伺います。同じ立場（目線）でお話をお聞きします。

- 日時** 毎月第1・第3水曜日 午前10時30分～午後3時30分
場所 朝霞市地域活動支援センター「つばさ工房」（朝霞市西弁財1-7-35 幸栄荘105号室）
連絡先 TEL/FAX 048(465)4846

精神保健勉強会 **ボランティア講座**（全4回・定員20名）

“知りたい”と思うことが支援のはじまりです
こころの病気、精神障害者について正しく理解していただき、誰にとっても生きやすい環境を一緒に考えてみませんか？

第1回目「こころの病について」

- 日時** 平成25年2月15日（金）
午後1時30分～3時30分
場所 朝霞市総合福祉センター（はあとぴあ）
連絡先 担当：小野（携帯電話：090(3060)9069）

- 【第2回】** 2月22日（金）
【第3回】 2月23日～3月7日
（期間内1日程度）
【第4回】 3月8日（金）

朝霞市（地域保健福祉活動振興補助金事業）と社協（歳末たすけあい配分金事業）で実施しています。

☆手をつなぎ輪にならぬ児は遊ぶないオリーフ香る子どもの園☆

社会福祉法人 滝の根会

滝の根 保育園
〒351-0023
朝霞市溝沼 2-10-24
☎048(463)5503

朝霞しらこぼと保育園
〒351-0032
朝霞市田島 2-4-11
☎048(456)1100

ゆりの木 保育園
〒351-0014
朝霞市膝折町 1-6-29
☎048(450)8600

子育て支援センターめだか
（滝の根内）☎464-1255
子育て支援センターくれよん
（しらこぼと内）☎456-1101

朝霞市役所 市民葬儀指定葬儀社

火葬式（密葬）・家族葬儀・こじんまり葬儀

大切な人とのお別れは

株式会社 花輪式典

がプロデュースする安心サポートご葬儀で

24時間受付 **TEL:048(451)0401**

〒351-0005 埼玉県朝霞市根岸台4-11-12
ホームページ <http://shiminso.jp>

朝霞市市民葬指定葬儀社

葬儀は 信用と信頼の (株)アトラス

安心価格の「市民葬」で家族葬をご提案しております。
事前相談・見積り無料。お気軽にお電話下さい。

コールセンター **0120-401-059**

本社：朝霞市浜崎3-17-30 家族葬ホール・霊安室完備
URL <http://www.atlas-sougi.co.jp> 葬儀 アトラス で検索

樹木の剪定・伐採・草刈・植木のお手入れなど
気軽にお申し付け下さい。

お見積りも無料です。
例：樹高3m 3,000円 芝刈り1㎡200円



塩味ランドスケープ(株)
TEL 048-464-4128

朝霞市社協特別会員

〒351-0023 朝霞市溝沼5-15-9
ホームページ <http://www.shiomilandscape.jp>

ご意見を
お聞かせ
ください

広報「社協あさか」の紙面充実のため、市民のみなさまからの本紙に対するご意見、ご感想をお寄せください。
また、福祉情報等の寄稿もお待ちしております。

社会福祉法人 朝霞市社会福祉協議会 〒351-8560 埼玉県朝霞市大字浜崎51番地の1
TEL:048(486)2479 / FAX:048(486)2480 / E-mail:asaka-shakyo.soumu@cotton.ocn.ne.jp